

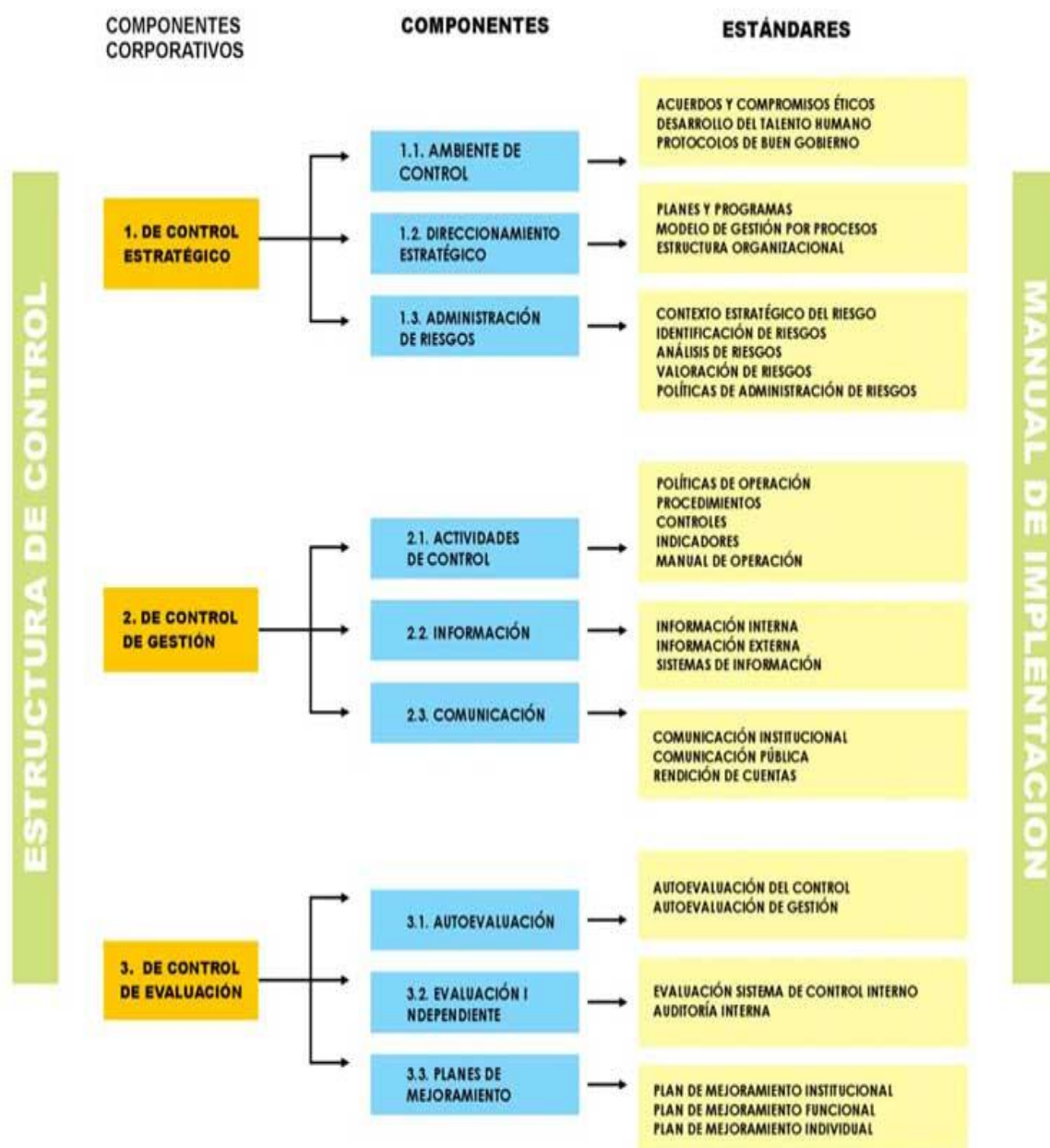

Modelo Estándar de Control Interno del Paraguay - MECIP





El Modelo Estándar de Control Interno se constituye en un marco de estructuras, conceptos y metodologías necesarias para permitir el diseño, desarrollo, implementación y funcionamiento de un Control Interno adecuado, que apoye el cumplimiento de los objetivos institucionales de cada organismo o entidad del Estado.

Fundamentos del Control Interno

Constituyen la base que rige y orienta el Control Interno bajo el principio de que en las instituciones públicas, el interés general de la ciudadanía prevalece sobre el interés particular.

Autoregulación

Es la capacidad institucional de todo organismo o entidad del Estado para regular con base en la Constitución, la ley y sus reglamentos, los asuntos propios de su función.

Autocontrol

Es la capacidad de cada funcionario público, independientemente de su nivel jerárquico en la institución, para evaluar su trabajo, detectar desviaciones, efectuar correctivos y mejorar la ejecución de los procesos, actividades y tareas bajo su responsabilidad.

Autogestión

Es la capacidad institucional de todo organismo o entidad del Estado para interpretar, coordinar y aplicar de manera efectiva, eficiente y eficaz la función administrativa que le ha sido delegada por la Constitución y la ley.